LICA 來裕用心✦原料專精✦迅速創新✦服務貼心 Sabinsa/Seppic

台灣來裕公司　台北市 106 大安區安和路二段七號四樓之一　TEL：886-2-27028147　FAX：886-2-27097392
廣州來裕公司　廣州市天河北路 368 號都市華庭月觀軒 10 樓 C 座　TEL：86-20-38815525　FAX：86-20-38815551
上海來裕公司　上海市天鑰橋路 811 號 18 樓 D 座　TEL：86-21-64693312　FAX：86-21-64693312

Ellagic Acid 鞣花酸－ *自然界提供的美白、除皺聖品 ！！*

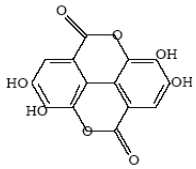

Ellagic Acid

INCI：Ellagic acid

中文名稱：鞣花萃取　黃馨醇翻譯/李怡慧校正

- **產品特色：**鞣花酸是一種在特定的水果或堅果內例如葡萄、草莓、覆盆子、石榴、大溪地諾麗果、訶梨勒和胡桃可找到的天然小分子多酚。皮膚的應用中，鞣花酸多酚是可媲美 α-維生素E或TBA（硫丙二醯酸thiobarbituric acid，TBA）的抗氧化劑，可***有效抑制因ＵＶ誘發之麥拉寧生成導致的黑色素沉澱***，改善暗沉、花花膚色。鞣花酸亦可***促進膠原蛋白生成增進肌膚光澤，減少皺紋、滋潤頭髮及加速傷口癒合***。鞣花酸對致癌物多環芳香烴、亞硝胺、黃麴毒素和芳香胺類等均具高效抑制效果，能***保護人體組織不受致癌物的傷害，同時達到防癌保健的作用***。
- **皮膚的功能性實驗研究：**
  1. 抑制麥拉寧生成：抑制酪胺酸酵素活性達到阻斷黑色素生成的功效；動物實驗中，鞣花酸的美白效果高於槲黃素、兒茶素及麴酸。
  2. 促進膠原蛋白生成：皮膚角質細胞培養實驗中 0.5 μg/mL 的鞣花酸可促進 64%的 TypeVII 膠原蛋白生成，加強表皮屏障及改善頭髮狀態；有效減少皺紋、增進肌膚光澤及頭髮健康。
- **建議操作：**0.3-1%，依據皮膚及產品的功效需求。
- **配方應用：**Ellagic acid 可應用於製作防曬霜、美白霜、除皺霜及消炎霜中。

Sesaflash™ －來自芝麻的瞬間拉提緊緻！！

看得見~感覺得到的 瞬間緊緻 即時除皺 ！！

INCI：Glycerin & Acrylates Copolymer & VP/polycarbamyl Polyglycol Ester & Hydrolyzed Sesame Protein PG-Propyl Methylsilanediol

中文名稱：甘油、丙烯酸酯聚合體、聚胺基甲醯聚乙二醇酯、水解芝麻蛋白矽烷醇　黃馨醇翻譯/李怡慧校正

- **產品特色：**Sesaflash™是法國Seppic公司獨家專利活性組合，含水解芝麻蛋白***可瞬間在肌膚表面形成緊膚薄膜，提供持久的肌膚拉提效果；長效保濕薄膜精華，使皮膚平整光滑、消除皺紋，讓肌膚光采亮麗***；芝麻蛋白接附於矽烷醇類上，產品更穩定，更易直達肌膚深層，效果加倍。新一代的緊實劑Sesaflash™的特色有－(1)使用者可“感覺”到效果，(2)使用觸感溫和舒適，(3) 臨床證實看得見的肌膚平滑緊實 (3)全天候的滋養肌膚，(4)容易添加入配方中。
- **功能性實驗研究：**
  1. 緊實感：全部的研究參加者塗抹稀釋 10% Sesaflash™後迅速（一分鐘）感覺到緊實感。
  2. 瞬間平滑度：20 名平均年齡 47 歲的女性塗抹稀釋 10% Sesaflash™於眼尾魚尾紋處，五分鐘後可看見魚尾紋明顯改善，臨床數據顯示 5 到 30 分鐘後皺紋撫平約 7%。
  3. 肌膚舒適度：研究參加女性全員感覺到肌膚柔嫩保濕，塗抹Sesaflash™不會帶來不適感。
  4. 肌膚滋潤度：15 名平均年齡 31 歲的女性塗抹 10% Sesaflash™於前臂，30 分鐘、2 小時、4 小時後保濕度皆高於無塗抹處 30%以上。
- 建議操作:：3-10%，依據皮膚及產品的功效需求。
- 配方應用：Sesaflash™特別適合應用在熟齡（40 歲以上）肌膚產品，可應用於粉底液、緊實精華液、除皺護膚及胸部身體緊實系列、透明噴霧等多種配方。