LICA 來裕用心✦原料專精✦迅速創新✦服務貼心 reGenics
台灣來裕公司 台北市 106 大安區安和路二段七號四樓之一 TEL：886-2-27028147 FAX：886-2-27097392

LEX™ 鮭魚卵精萃～來自挪威純淨大海的海洋活性成分!

世界專利護膚科技，富含 DNA、RNA、維生素、微量元素、生物活性蛋白質等…

※ INCI： Roe Extract (and) Glycerin ※中文名稱：魚卵萃取 (和)甘油

【產品特點】

- ✓ 魚卵富含了多種不飽和脂肪酸、微量元素、微生素、RNA、DNA、蛋白質和抗氧化成分，提供肌膚多重的護膚效果-抗老化、促進傷口癒合、亮白、水嫩肌膚。
- ✓ LEX™ 富含不飽和脂肪酸 DHA 能幫助抑制發炎前驅物質的形成，所以具有消炎作用。
- ✓ 實驗數據證實，LEX™能有效促進膠原蛋白、彈力蛋白和玻尿酸的生成，同時有效促進細胞的再生和纖維母細胞的遷移。
- ✓ LEX™能有效淡化細紋、皺紋，淡化斑點，減少肌膚泛紅，水嫩肌膚、提亮肌膚和細緻膚質。
- ✓ 純天然成分、無添加防腐劑。

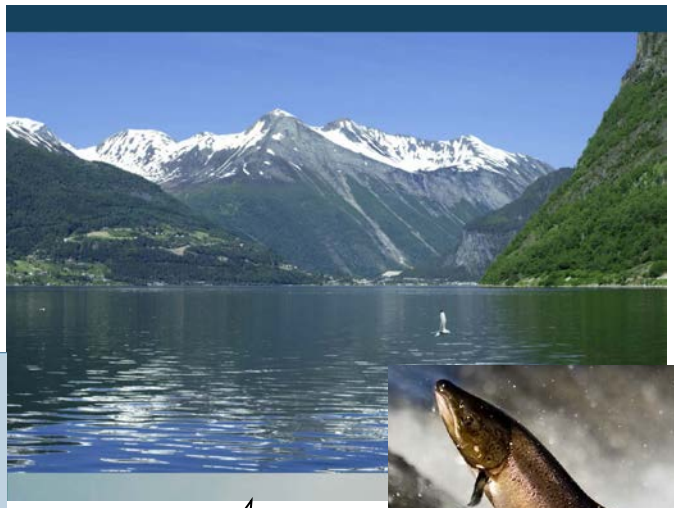

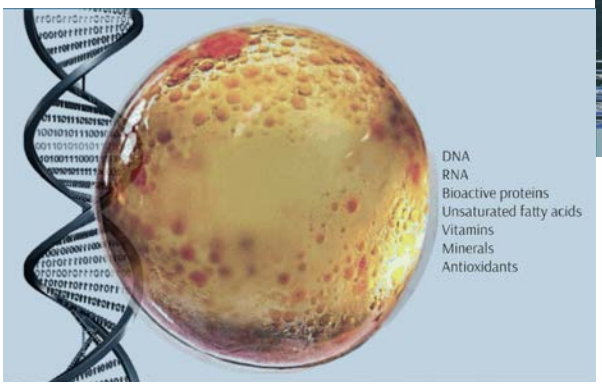

世界專利成分

【功效實驗】

※ LEX™ 能有效促進膠原蛋白和彈力蛋白的合成：實驗證實LEX™ 能有效促進膠原蛋白高達350%和能有效促進彈力蛋白高達120%。

※ LEX™ 能有效淡化魚尾紋：臨床實驗證實使用添加5% LEX™能明顯有效淡化魚尾紋。

※ LEX™ 能有效淡化斑點、增加保水度、提亮肌膚、細緻膚質： 臨床實驗證實使用5%的LEX™，使用四週，受試者斑點明顯淡化15-20%、肌膚保水度八週增加15-25%，且能有效提亮肌膚和細緻膚質縮小毛孔。

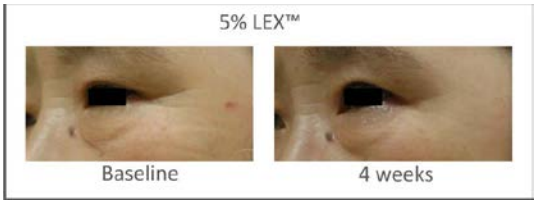

【建議用量】1 - 5%，建議pH在6到8。

【配方操作】建議添加LEX™在乳化系統中，容易應用在任何保養品配方中 (精華液、凝膠、乳液或乳霜等)，建議於生產步驟最後(40°C以下)添加。

【配方應用】特別適合應用在抗老化產品-皺紋修正、斑點修正等產品，亦非常適合運用在眼周抗皺護理產品、修正深層皺紋和黑斑等配方中，亦可搭配在手部護理抗斑產品等。